

DEPARTEMENT DE LA SEINE-SAINT-DENIS

VILLE DE PANTIN

Avenue Jean Lolive n°171

CADASTRE : section AH n° 1

CONTENANCE CADASTRALE TOTALE: 11a70ca

SUPERFICIE INDICATIVE : 1159m²

Propriété des Copropriétaires

DIVISION DE PROPRIETE POUR SCISSION DE COPROPRIETE

Modifications

DATE	INDICE	OBJET

2.1

D.10012-02 / 150879

23 SEPTEMBRE 2015

1001202-1DIV.DGN



**CABINET
ALTUS
GÉOMÈTRES
EXPERTS
ASSOCIÉS**

42 rue Marcelin Berthelot, B.P.74
93701 Drancy Cedex
Tél. 01 41 60 19 50
Fax 01 48 30 99 40
contact@cabinetaltilius.com
www.cabinetaltilius.com

CE PLAN ET SON CONTENU SONT LA PROPRIETE DU CABINET ALTUS

PLAN DE SITUATION

Echelle : 1 / 10000

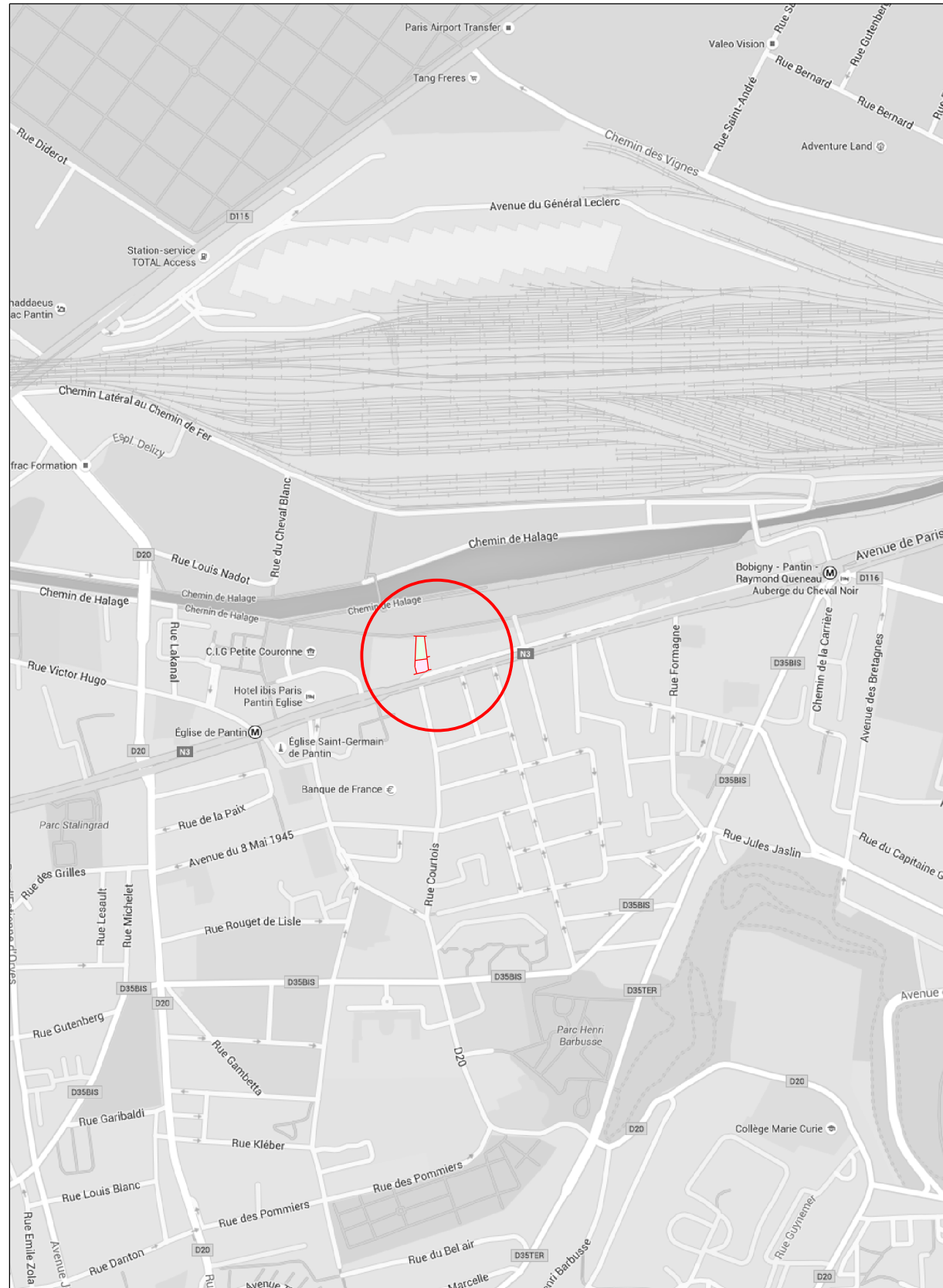

**CABINET
ALTUS
GÉOMÈTRES
EXPERTS
ASSOCIÉS**

42 rue Marcelin Berthelot, B.P.74
93701 Drancy Cedex
Tél. 01 41 60 19 50
Fax 01 48 30 99 40
contact@cabinetaltilius.com
www.cabinetaltilius.com

VILLE DE PANTIN (93)

Avenue Jean Lolive n°171

D.10012-02 / 150879 - PLAN N° 2.1 - 23 SEPTEMBRE 2015
1001202-1DIV.DGN

PLAN DES LIEUX

Echelle : 1 / 200

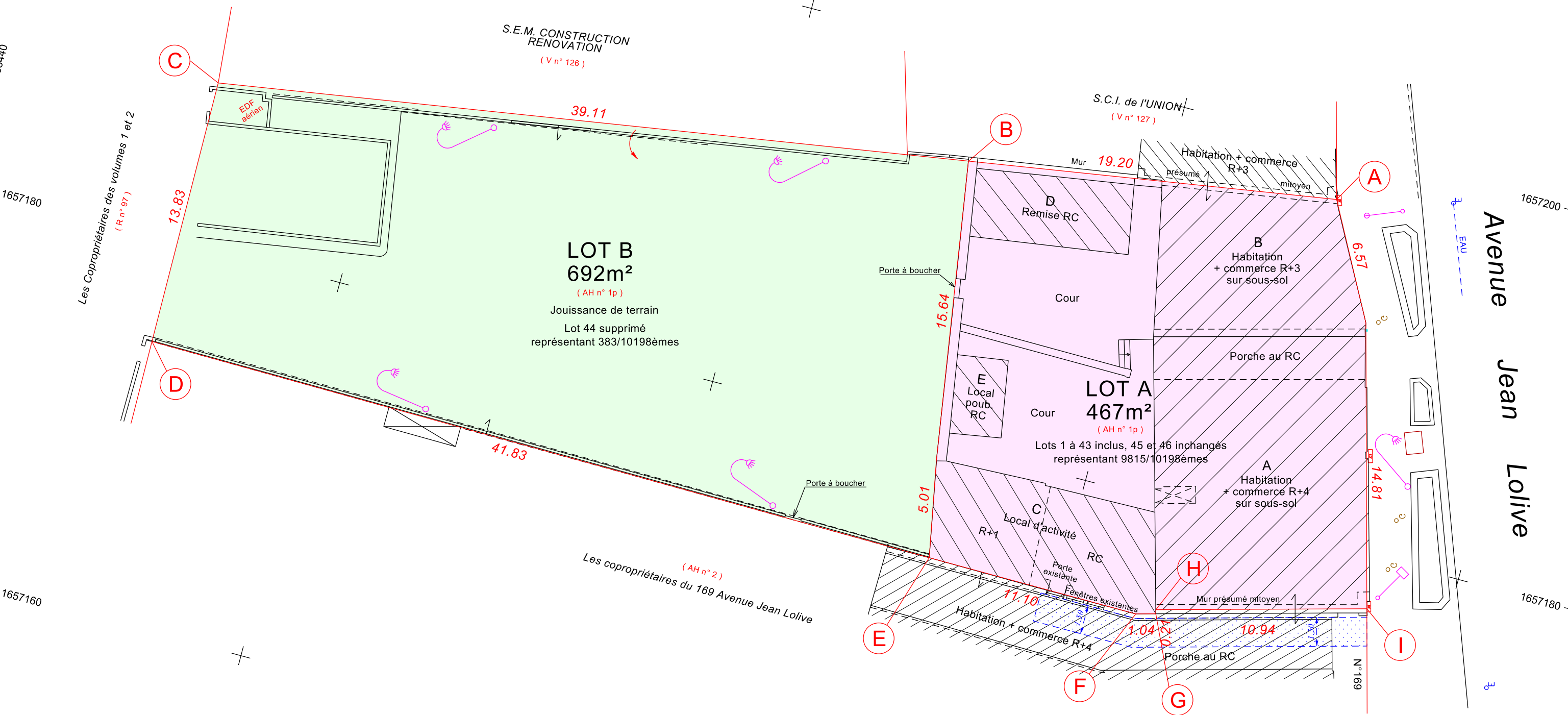
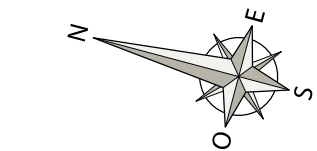

**CABINET
ALTUS
GÉOMÈTRES
EXPERTS
ASSOCIÉS**

42 rue Marcelin Berthelot, B.P.74
93701 Drancy Cedex
Tél. 01 41 60 19 50
Fax 01 48 30 99 40
contact@cabinetaltilius.com
www.cabinetaltilius.com

VILLE DE PANTIN (93)

Avenue Jean Lolive n°171

D.10012-02 / 150879 - PLAN N° 2.1 - 23 SEPTEMBRE 2015
1001202-1DIV.DGN

LES LIMITES SONT RETABLIES A PARTIR DES CROQUIS DE LEVER DU CADASTRE
ELLES SONT A PRECISER PAR PROCES VERBAL DE DELIMITATION EN ACCORD AVEC LES PROPRIETAIRES VOISINS.
LE LOT A BENEFICIE D'UNE SERVITUDE DE PASSAGE PIETONS SUR LA PARCELLE SISE 169 AVENUE JEAN LOLIVE
CADASTREE SECTION AH N°2 SUIVANT LE PERIMETRE TRAME EN BLEU.
L'EMPLACEMENT DES RESEAUX, MENTIONNE A TITRE INDICATIF EST A CONFIRMER PAR LES SERVICES INTERESSES.
L'EMPLACEMENT DES RESEAUX INTERIEURS EST A RECHERCHER AUPRES DES ANCIENS PROPRIETAIRES.
LE SYSTEME DE COORDONNEES EST RATTACHE AU LAMBERT 93 ZONE 8 (CONIQUE CONFORME 49).